ファミリーコンピュータ・ファミコンは任天堂の商標です。

使用上の注意

お客様ご自身でカセットを分解した場合、当社では一切責任を負いかねますので、ご注意下さい。

1) 精密機器ですので、極端な温度条件下での使用や保管および強いショックを避けてください。また絶対に分解しないでください。
2) 端子部に手を触れたり、水にぬらすなど汚さないようにしてください。故障の原因となります。
3) シンナー・ベンジン・アルコール等の揮発油でふかないでください。
4) ご使用後はACアダプタをコンセントから必ず抜いておいてください。
5) テレビ画面からできるだけ離れてゲームをしてください。
6) 長時間ゲームをするときは、健康のため約2時間ごとに10分から15分の小休止をしてください。

注) このカートリッジを無断で複製することおよびゲームの映像、内容等を無断で出版・上演・放送することを禁じます。

FOR SALE and USE IN JAPAN ONLY 本品の輸出、使用営業及び賃貸を禁じます。

TOMY

製品につきましては、万全の注意をはらって製造に当たっておりますが、万一お気付きの点がございましたら、下記へご連絡ください。

宛先：〒124 東京都葛飾区立石7-9-10 TEL.03(3693)8665(直通)
株式会社トミー お客様サービス係 ファミコン担当

〈営業所所在地〉

北海道営業所	〒060 札幌市中央区北三条西3-1-44 札幌富士ビル3F	☎011(231)7818
仙台営業所	〒980 仙台市青葉区大町1-1-10 第2青葉ビル9F	☎022(262)4925
北陸営業所	〒921 金沢市新神田2-12-26 第2田村ビル2F	☎0762(92)0225
名古屋営業所	〒461 名古屋市東区泉2-28-24 ヨコタビル2F	☎052(931)0683
大阪営業所	〒540 大阪市中央区常盤町1-3-8 日本生命谷町ビル6F	☎06(944)2081
広島営業所	〒732 広島市東区光町2-6-34 広弘ビル3F	☎082(263)7221
九州営業所	〒812 福岡市博多区博多駅東1-1-33 はかた近代ビル2F	☎092(471)7661

任天堂 ファミリーコンピュータ

TOM-1U

FAMICOM FAMILY

アメリカ横断ウルトラクイズ

史上最大の戦い

©NTV

取り扱い説明書

TOMY®

この度は、トミーのファミリーコンピュータ用ゲームカセット「アメリカ横断ウルトラクイズ」をお買い上げいただき、誠にありがとうございました。ご使用の前に取り扱い方、使用上の注意等、この「取り扱い説明書」を良くお読みいただき、正しい使用法でご愛用ください。

なお、この「取り扱い説明書」は大切に保管してください。
ゲームの性格上、内容に関するお問い合わせには、一切お答えできませんのでご了承ください。

ご存じ「アメリカ横断ウルトラクイズ」がパワーアップし、ファミコン用カセットになりました。2000の難問奇問と14のクイズステージ、6つのバツゲームで、テレビ番組に迫る興奮をお楽しみください。8人まで遊べる「トーナメントモード」も加わりました。

もくじ

ゲーム開始の前に …… 4
1PLAYの遊び方 …… 5
パスワードの入力／名前の入力 …… 6
ニューヨークへの長い旅が始まる …… 7
新宿の町 …… 8
ステージ1　ゲームドーム　○×クイズ …… 9
ステージ2　成田空港　ジャンケン …… 10
ステージ3　機内クイズ　3択クイズ …… 10
ステージ4　グアム　○×クイズ …… 11
ステージ5　ハリウッド　3択クイズ …… 12
ステージ6　ロサンゼルス　3択クイズ …… 13
ステージ7　ラスベガス　3択クイズ …… 14
ステージ8　グランドキャニオン　○×クイズ …… 15
ステージ9　アンカレッジ　3択クイズ …… 16
ステージ10　ケンタッキー　3択クイズ …… 17
ステージ11　ヒューストン　3択クイズ …… 18
ステージ12　フロリダ　3択クイズ …… 18・19
ステージ13　シカゴ　3択クイズ …… 19
ステージ14　ニューヨーク　3択クイズ …… 20
"おめでとう"まんが …… 21
トーナメントの遊び方 …… 22・23

★コントローラ各部の名称

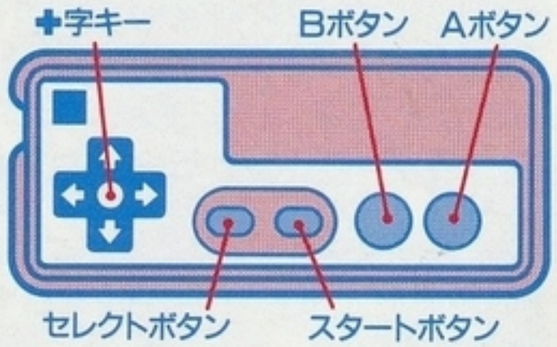

ゲーム開始の前に

ファミコンにROMカセットを差し込んで、電源を入れてください。タイトル画面が出たら「OPTION」、「1PLAY」、「TOURNAMENT（トーナメント）」のどれかに✚字キーでカーソルを合わせ、Aボタンを押して決定してください。

★OPTION選択

「1PLAY」で遊ぶときのクイズステージの難易度を選択します。「イージー」か「ノーマル」に✚字キーでカーソルを合わせ、Aボタンを押して決定してください。

1PLAYの遊び方

知力・体力・時の運。もてる力の全てを振りしぼってこのゲームに挑戦してください。さあ！自由の女神が君を待っている！

★スタートの選択

「1PLAY」を選ぶとスタート選択画面になります。ここでは新しく「ニュー」で始めるか、途中から「パスワード」で始めるかを✚字キーでカーソルを合わせ、Aボタンを押して決定します。（パスワードについては6ページで説明します。）

名前の入力

「アメリカ横断ウルトラクイズ」の参加ハガキを書きましょう。名前の入力方法は、１文字づつ✚字キーでカーソルを合わせ、Aボタンを押して入力します。間違えたときはBボタンで取り消すことができます。名前を入力したら「おとこ」か「おんな」を選択し、Aボタンを押してください。入力し終わるとハガキに書き込まれるので、名前と性別を確認してください。間違いのないときは「はい」、あるときは「いいえ」に✚字キーでカーソルを合わせ、Aボタンを押して決定します。

パスワードの入力

パスワードを入力すると、そのステージまでジャンプすることができます。パスワードの入力方法は、各前の入力と同じです。すべて入力したら「おわり」にカーソルを合わせ、Aボタンを押して決定します。パスワードは、あるステージをクリアすると、ウインドに表示されるので、ウインド内のコメントをよく読むようにしましょう。

ニューヨークへの長い旅が始まる

ゲームをスタートさせハガキを出すと、いよいよ「アメリカ横断ウルトラクイズ」が始まります。あなたは自分の家のベッドで朝をむかえます。起きたら、お父さんとお母さんにあいさつをしましょう。そして、ニューヨークに向けて出発だ！
通りがかりの人に話しかけたり、お店に入ったりしてみよう。もしかしたらヒントが聞けたり、いい物をくれるかもしれないぞ!?

★話のしかた

町の人と話をするときは、話したい人のほうを向き、その人（またはカウンター）にピッタリくっついてAボタンを押してください。

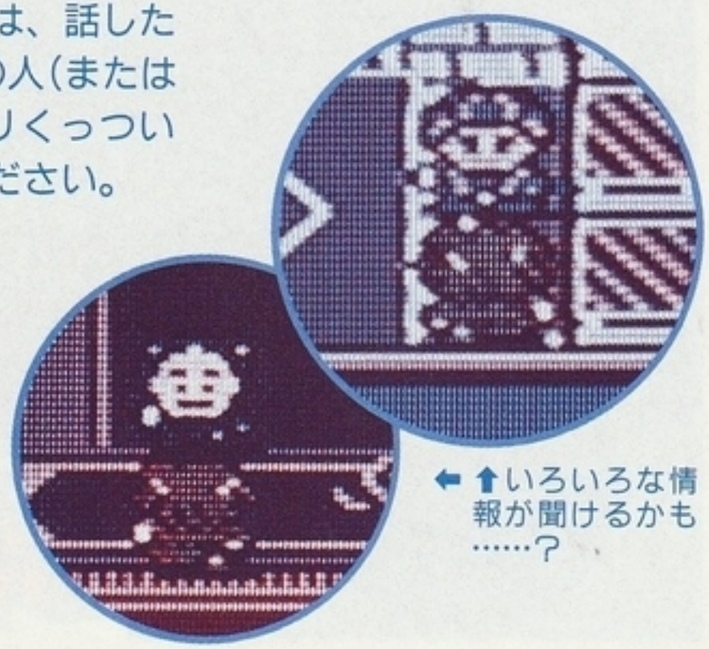

⬅ ⬆いろいろな情報が聞けるかも……？

新宿の町

日本の副都心"新宿"。ここには"都庁"や、あの"アレタ"があります。ゲームドームに行くには電車が便利ですが、駅までの途中交通事故には十分気を付けましょう。"アレタ"の電光掲示板を見るときは、"アレタ"の中に入れば見ることができます。

←"アレタ"の電光掲示板に……？

ステージ1 ゲームドーム ○×クイズ

ウルトラクイズの始まりは、やっぱり"ゲームドーム"だ！
問題が出た後、正解だと思うグラウンドの○×エリアに✚字キーでマイキャラを移動させてください。5問全問正解でクリアです。（イージーモードは3問正解）

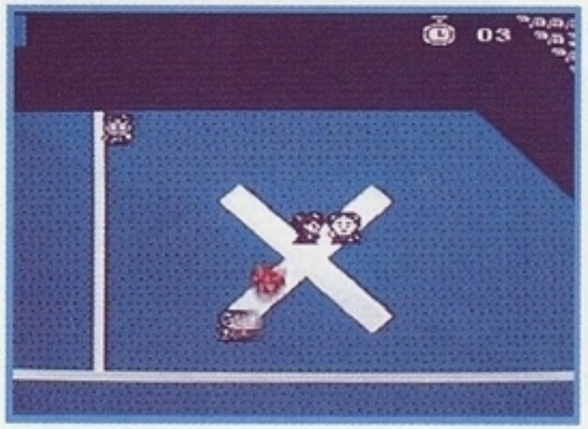

★コンティニューのしかた

続けてゲームをしたいときは、コンティニュー画面が出てから10秒以内にAボタンを押すと、パスワードの出たステージからやりなおすことができます。

ステージ2 成田空港 ジャンケン

成田空港といえば、当然"ジャンケン"だ！
なにを出すか良く考えてから、Aボタンを押してください。Aボタンを押したらすぐに、✚字キーの左右でグー、チョキ、パーを選んでください。「アイコ」のときは続けてジャンケンをするので、気を抜かないようにしましょう。3ポイント先取でクリアです。

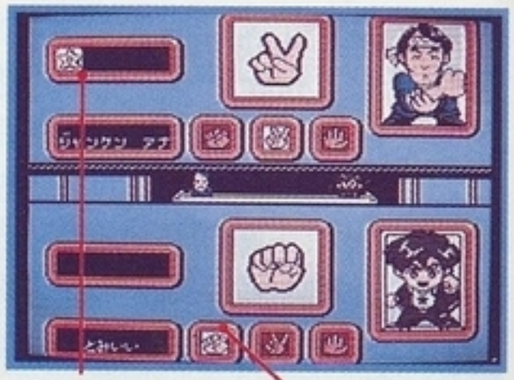

ポイント数　　バックが白い手が、今の手です。

ステージ3 機内クイズ 3択クイズ

さあウルトラクイズ最大の難関"機内クイズ"だ！
全36問の3択クイズに答え、上位12人に入ることができれば合格です。グアム空港に着いたら、✚字キーの左右でマイキャラをお立ち台に移動させてください。合格すればギャルの熱いキッスが待っています。

ステージ4 グアム ○×クイズ

グアムといえば恒例の"ドロンコクイズ"だ！
グアム島に着いたら、まず自分で"ドロンコクイズ"の会場（ホテル）を捜してください。問題が出た後、✚字キーの左右で正解と思うパネルにおもいっきりダイビングしてください。5ポイント先取でクリアです。（イージーモードは3ポイント先取）

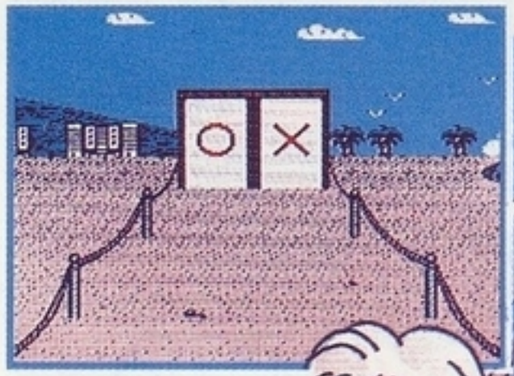

敗者復活戦

グアム島北部の洞窟にいるおじいさんが出すクイズに対戦相手より早く、2問連続正解（イージーモードは2ポイント先取）できればハリウッドに進むことができます。毒ヘビには気を付けましょう。
（敗者復活戦をクリアすれば次のステージに進めます。）

ステージ5 ハリウッド 3択クイズ

映画の都〝ハリウッド〟！
ここでは、映画館の中で映画に関するクイズが出題されます。5ポイント先取でクリアです。
（イージーモードは3ポイント先取）

バツゲーム

コングのぬいぐるみに入って、飛んでくるキラートマトを、ジャンプやパンチでかわしてください。Aボタンでジャンプ、✚字キーの左右でパンチです。60秒間頑張ればクリアできます。（バツゲームをクリアすればもう1度同じステージから始められます。）

ステージ6 ロサンゼルス 3択クイズ

ロサンゼルス郊外の〝ゴールドラッシュ村〟ここでは金塊掘りをしてもらうぞ！
穴を掘りたい方向（左右のみ）にマイキャラを向け、Aボタンを2回押すと穴が掘れ、穴に落ちたときや穴を埋めたいときはBボタンを2回押してください。穴を掘ると、いろいろなものが出てきます。運良く金塊を掘り当てれば、問題が出されます。5ポイント先取でクリアです。
（イージーモードは3ポイント先取）

バツゲーム

鉱山で働いてもらいます。
✚字キーの左右で、マイキャラを4ヵ所のうち好きな場所に移動し、Aボタンを押してください。みごとトロッコが自分の前に金塊を運んでくればクリアです。

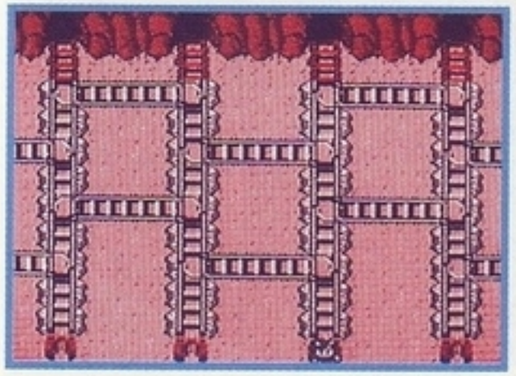

ステージ7 ラスベガス 3択クイズ

さあ、ギャンブルの街"ラスベガス"だ！
問題に正解すると、ブラックジャックで賭けができます。最初の持ち金10,000ドルを50,000ドル以上にすればクリアです。
(イージーモードは20,000ドル以上)

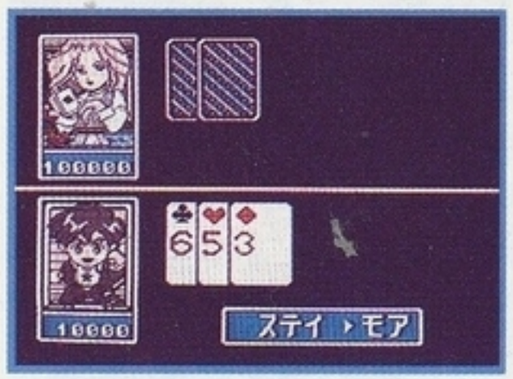

ブラックジャックのルール

カードの数字の合計が21に近いほうが勝ちです。10, J, Q, Kのカードはすべて10として計算します。ただし、A(エース)だけは1か11として計算することができます。カードをもう一枚ほしい時は「モア」、いらない時は「ステイ」を選んでください。22以上になったり、ディーラーと同点のときは残念ながらあなたの負けになります。

バッゲーム

カジノのネオンを修理してください。
✚字キーでマイキャラを移動し、コードを下にある変圧器から上のネオンの文字までつなげてください。コードをのばすときはAボタンを押してジャンプさせてください。電気が流れているコードにさわると感電するので、気を付けましょう。制限時間内に全部のネオンをつけることができればクリアです。

ステージ8 グランドキャニオン ○×クイズ

アメリカの国立公園"グランドキャニオン"！
紫色のハングライダーに乗って、正解と思う山の頂上にうまく着地してください。✚字キーの上が降下(スピードアップ)、下が上昇(スピードダウン)、左右で方向を操作してください。5ポイント先取でクリアです。(イージーモードは3ポイント先取)

マイキャラ
(マイキャラが女の子の時はピンクです。)

ステージ9 アンカレッジ 3択クイズ

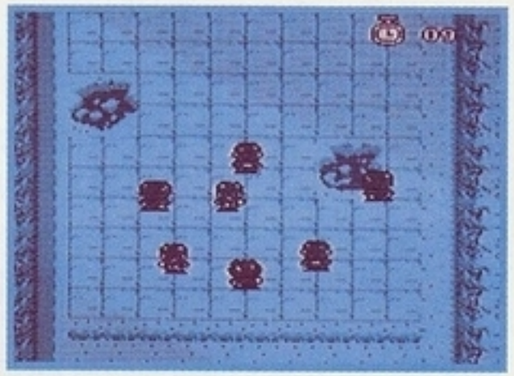

アメリカ最北端の州アラスカの"アンカレッジ"まで来たぞ！
問題が出たら、✚字キーでマイキャラをつるつる滑る氷の上で移動させ、10秒以内に解答エリアに入ってください。穴に落ちたときは、Aボタンを連打するとはいあがれます。5ポイント先取でクリアです。
（イージーモードは3ポイント先取）

バツゲーム

"ペンギンパーク"を修理してください！
穴の開いている場所に氷を投げて、穴を埋めてください。マイキャラは✚字キーの左右で左右に移動し、上下で前後を向きます。後ろを向いてAボタンを押すと氷を取り、前を向いてAボタンを押すと氷を投げることができます。制限時間内にすべての穴を埋めることができればクリアです。

ステージ10 ケンタッキー 3択クイズ

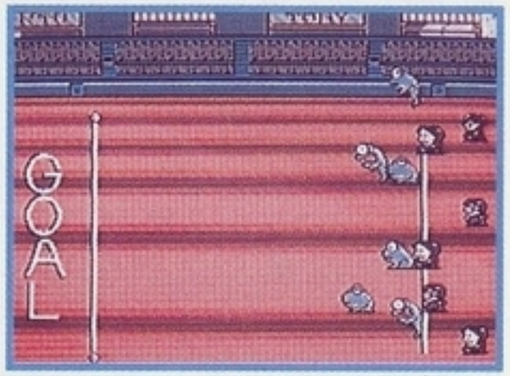

競馬のダービーで有名な"ケンタッキー"。ここでは、カエルのレースをしてもらおう！
始めに自分の好きなカエルを選んでAボタンを押してください。スターターの合図でゲームがスタートです。✚字キーを操作し、選んだカエルの後ろでAボタンを押してマイキャラをジャンプさせると、カエルがおどろいてジャンプします。うまく、カエルを1番にゴールさせると、問題が出されます。2ポイント先取でクリアです。（イージーモードは1ポイント先取）

バツゲーム

バーボンの鑑定をしてください。
右上に出たバーボンが、下の3つのタルのどれかに入っています。これだ！と思ったタルの下でAボタンを押してバーボンを飲んでください。バーボンは5回まで飲むことができます。それまでに3本（イージーモードは2本）みごと当たればクリアです。

ステージ11 ヒューストン 3択クイズ

おまちかねの〝バラマキクイズ〟だ！
✚字キーでマイキャラを移動させ、封筒を取ったら、逃げ回る司会者を追いかけて封筒を渡してください。5ポイント先取でクリアです。（イージーモードは3ポイント先取）

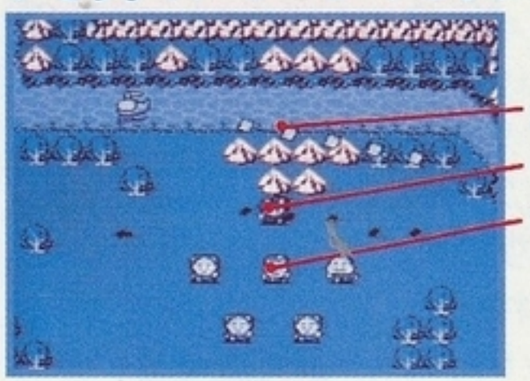

バツゲーム

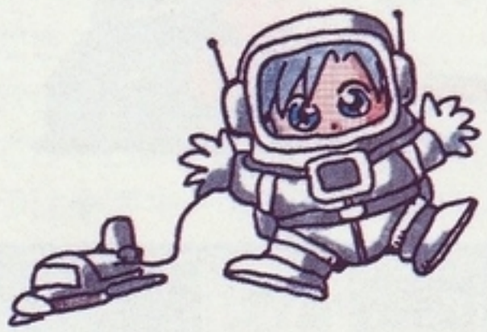

〝NASA〟で宇宙飛行士の訓練を受けてもらいます。
高速で回転する遠心機に乗り、外の看板に書いてある問題に答えてください。制限時間内に2問連続正解すればクリアです。

ステージ12 フロリダ 3択クイズ

フロリダ　リゾートランドの〝お化け屋敷〟だ！
お化けに当たらないように次の部屋の扉まで行くと問題が出題されます。正解すれば次の部屋に進めますが、お化けに当たったり、答えを間違えると、その部屋のスタート地点に戻ってしまいます。
5分以内に3つの部屋を通過できればクリアです。
（イージーモードは10分以内）

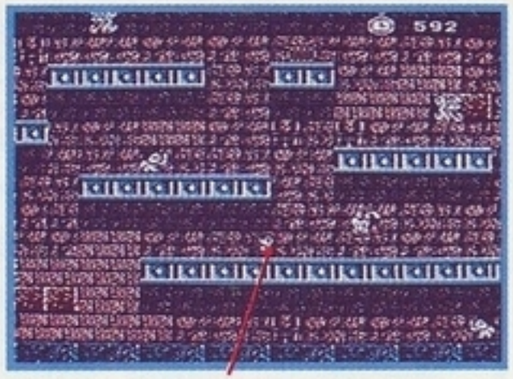

ステージ13 シカゴ 3択クイズ

ギャングの〝地下アジト〟です。
部屋の中央に立つと問題が出題されます。正解すると扉が開き、次の部屋に行くことができます。問題に間違えると入ってきた扉以外は2度と開かなくなり、次の部屋に行けなくなった時点で失格となります。5分以内に左上の部屋の問題に正解することができれば、アジトの下にある通過問題が出現します。ただし問題画面はアジトで正解した部屋の部分だけしか見ることができません。
（イージーモードは10分以内）

ステージ14 ニューヨーク 3択クイズ

ついに"ニューヨーク"に来たぞ！最後はおなじみ10ポイント先取の３択問題です。解答権は交互に移り、１つの問題は正解が出るまで有効です。

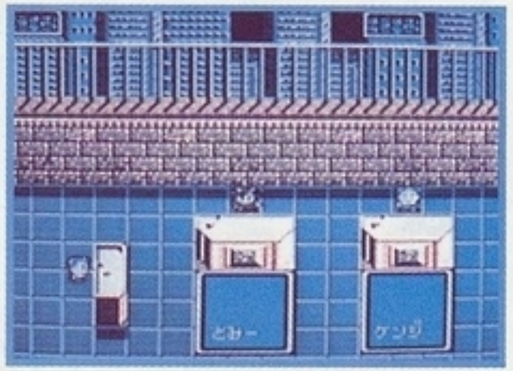

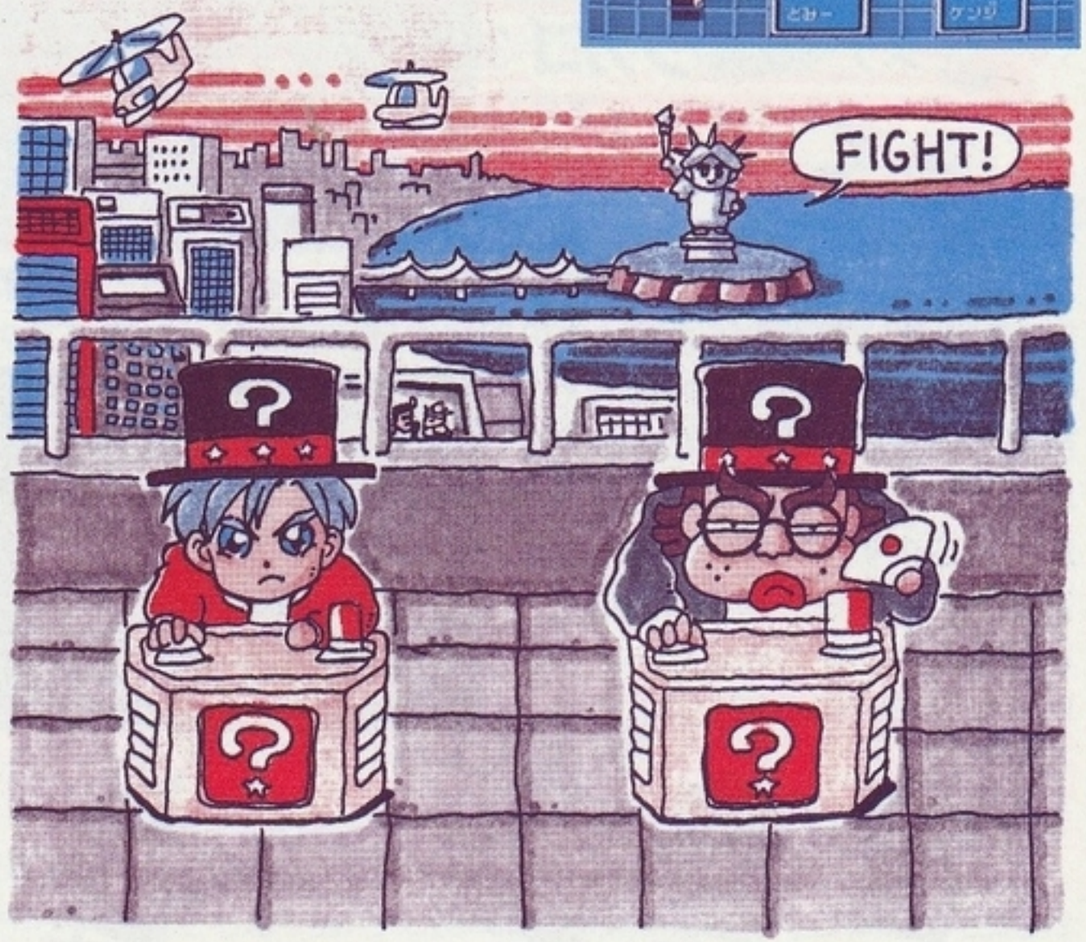

おめでとうMANGA. KENJI

トーナメントの遊び方

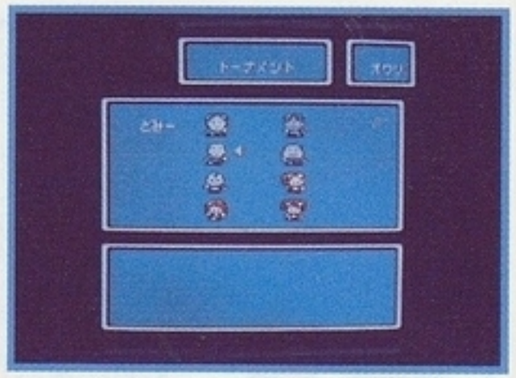

1人から8人まで遊べるトーナメント大会です。
まず、1人づつ✚字キーでカーソルを移動し、好きなキャラクターを選んでAボタンで決定してください。キャラクターを選んだら、名前を入力してください。参加人数分のキャラクターの選択と名前入力が終わったら、「おわり」にカーソルを合わせAボタンで決定します。残った人数分は、コンピューターが担当します。

★遊び方

対戦相手が表示された後、Aボタンを押すとトーナメントがスタートします。左側に表示されたキャラクターはコントローラⅠ、右側のキャラクターはコントローラⅡを使用します。先に10ポイント獲得したほうが勝ちです。

○×、3択クイズは両方とも早押しクイズです。答えがわかったら、素早くBボタンを押しましょう。早くBボタンを押した人が解答権を得られます。解答権を得た人は5秒以内に、✚字キーでカーソルを移動し、答えを選んでAボタンで決定してください。

獲得ポイントはクイズによって異なります。

★○×クイズ
正解すると1ポイント獲得できます。間違ったり時間をオーバーしてもポイントはマイナスしませんが、対戦相手に1ポイントが加えられてしまいます。

★3択クイズ
正解すると1ポイント獲得できます。間違ったり時間をオーバーすると、1ポイントマイナスされます。

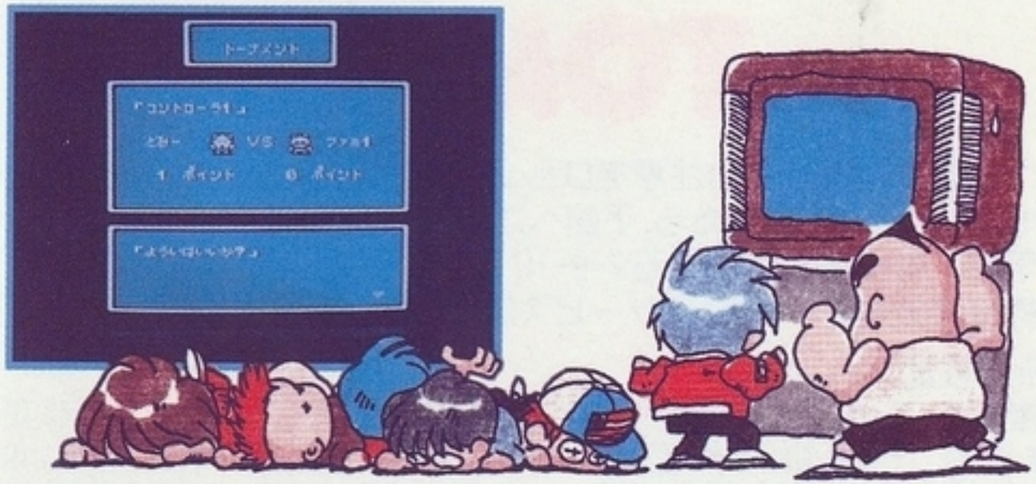

トーナメントの途中でプレーヤーが全員負けてコンピュータだけになったときは、その時点でトーナメント大会は終了です。